

□ Vista Frontal - Casa Modelo 03
ESCALA: 1/75

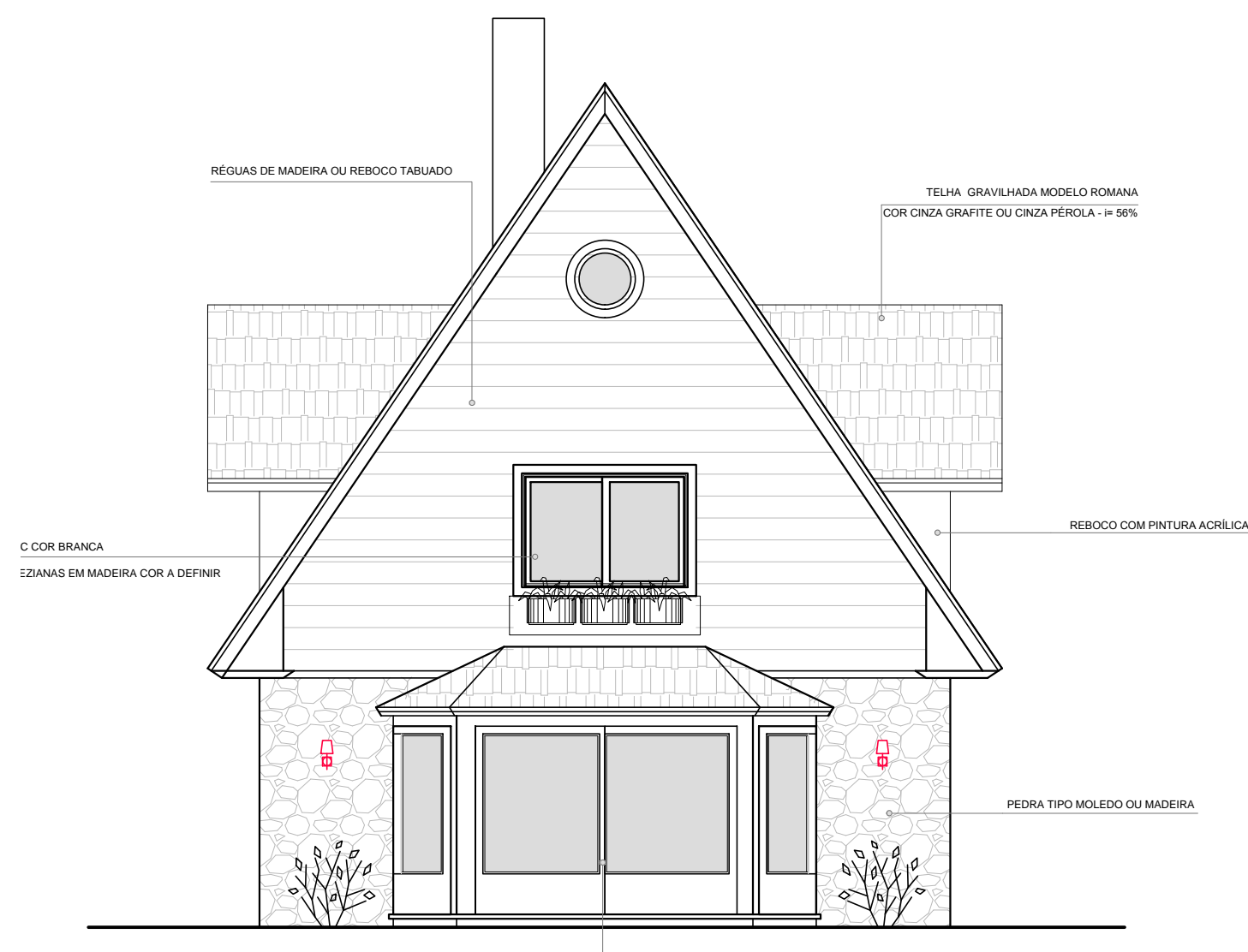

□ Vista Fundos - Casa Modelo 03
ESCALA: 1/75

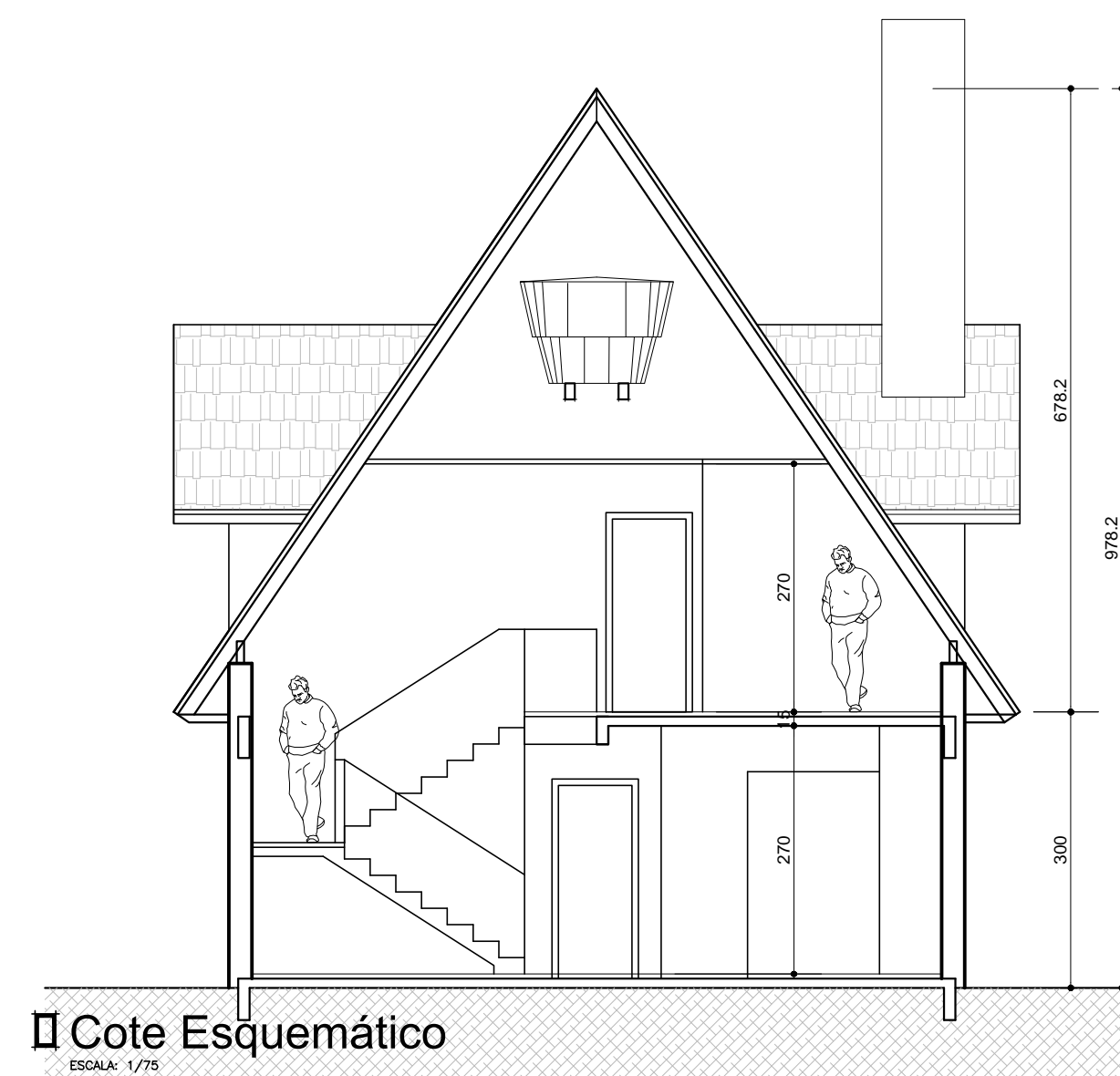

□ Cote Esquemático
ESCALA: 1/75



□ Vista Lateral Direita - Casa Modelo 03
ESCALA: 1/75



□ Vista Lateral Esquerda - Casa Modelo 03
ESCALA: 1/75



simões
pasin
arquitetura

OBRA
AMSTERLAND - VILLA HOLANDESA

PROPRIETÁRIO

JOÃO GABRIEL BARROS HILLAL

ENDEREÇO DA OBRA: AV. ROBLEDO BRAZ 6260 - SANTANA DO LIVRAMENTO

RESPONSÁVEL TÉCNICO:

CLAUDIA DE MOURA INCERTI
ARQUITETA E URBANISTA
Nº REGISTRO - CAU - A - 22809 - 5

ASSUNTO

ESTUDOS CASA 03

ARQUIVO: Z:\Arquivos Cad 5\Parque Aquático\Centro Comercial\Projeto Modelo\Prancha.dwg

RELAÇÃO DE ÁREAS	DATA	ESCALA	PRANCHA
ÁREA TOTAL: 142,00m²	JUL/2017	1/75	06
	REVISÃO	DESENHO	

CLAUDIA DE MOURA INCERTI - ARQUITETA E URBANISTA - CAU A22809-5 - arjncerti@hotmail.com
RUA CONDE DE PORTO ALEGRE - 1374 - fone: (55) 3244 2141 - (55) 9144 2303 - Santana do Livramento -RS

ARQUITETURA