



□ Vista Frontal - Casa Modelo 02
ESCALA: 1/75



□ Vista Fundos - Casa Modelo 02
ESCALA: 1/75



□ Vista Lateral Esquerda - Casa Modelo 02
ESCALA: 1/75



□ Vista Lateral Direita - Casa Modelo 02
ESCALA: 1/75

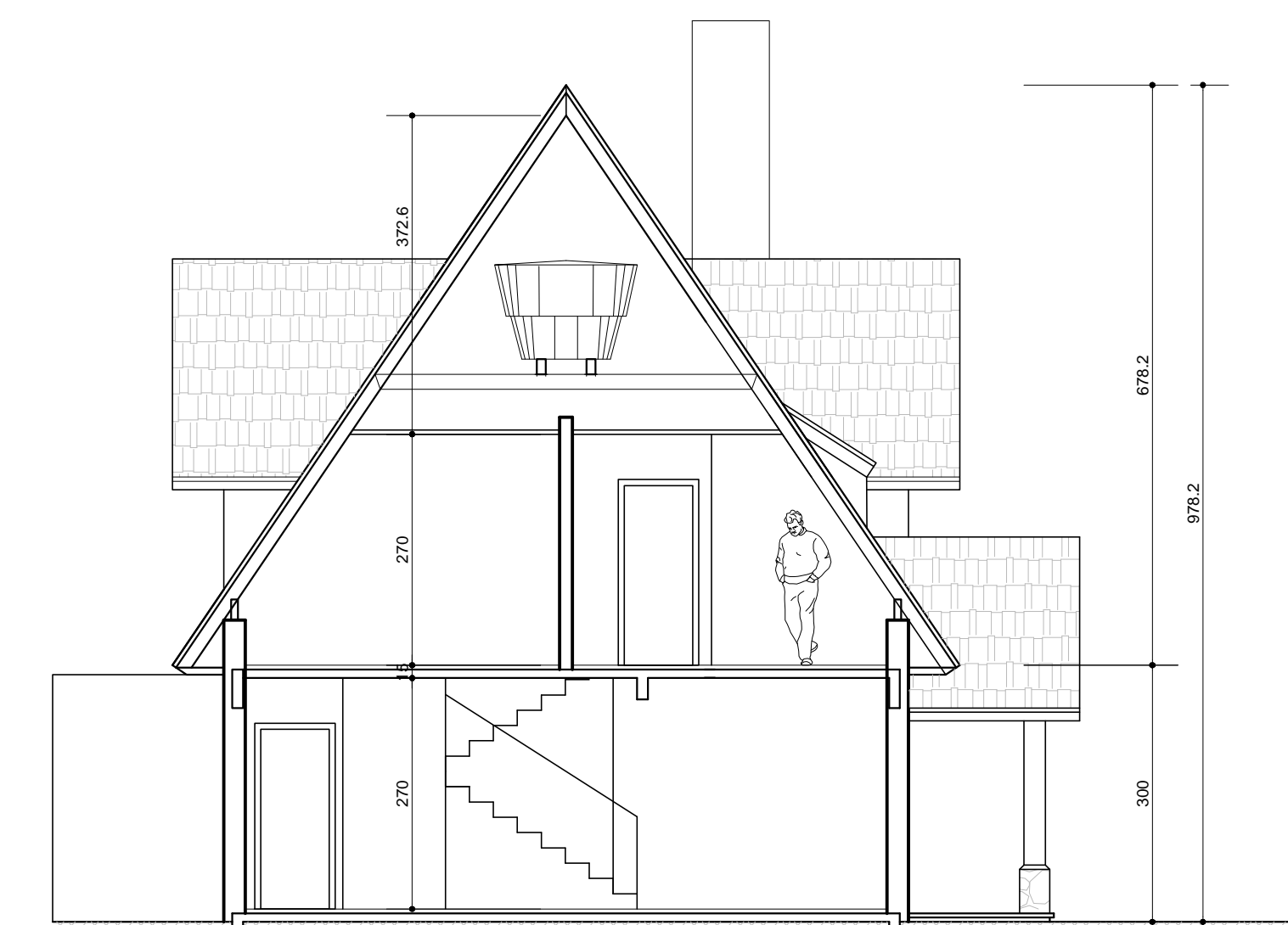

□ Cote Esquemático
ESCALA: 1/75

simões pasin arquitetura
CLAUDIA DE MOURA INCERTI
ARQUITETA E URBANISTA - CAJA 22809-5

OBRA: **AMSTERLAND - VILLA HOLANDESA**

PROPRIETÁRIO: **JOÃO GABRIEL BARROS HILLAL**

ENDEREÇO DA OBRA: AV. ROBLEDO BRAZ 6260 - SANTANA DO LIVRAMENTO

RESPONSÁVEL TÉCNICO:
CLAUDIA DE MOURA INCERTI
ARQUITETA E URBANISTA
Nº REGISTRO - CAU - A - 2 2 8 0 9 - 5

ASSUNTO: **ESTUDOS CASA 02**

ARQUIVO: Z:\Arquivos_Cad_5\Parque Aquático\Centro Comercial\Projeto_Modelo\Prancho.dwg

RELAÇÃO DE ÁREAS	DATA	ESCALA	PRANCHA
AREA TOTAL: 187,40M2	JUL/2017	1/75	04
	REVISÃO	DESENHO	

CLAUDIA DE MOURA INCERTI - ARQUITETA E URBANISTA - CAJ A22809-5 - argincerti@hotmail.com
RUA CONDE DE PORTO ALEGRE - 1374 - Fone: (51) 3244 2141 - (51) 9144 2303 - Santana do Livramento -RS